Вилла в районе La Nucia, Panorama 1695 м. участок земли

Артикул: ID01258

Временно недоступен

~~€0~~€489 000

Описание

Вилла в районе La Nucia, Panorama, 329 м. жилая площадь, 1695 м. участок земли, 4 км от пляжа, 6 двухместных спален, 3 ванные комнаты, оборудованная кухня, деревянная столярка с внутренней стороны, южная сторона, пол терраццо, деревянная столярка снаружи.

Дополнительно: вода, сигнализация, встроенные шкафы, барбекю, холодный и тепловой насос, отопление, камин, гараж на две машины, джакузи, автономный, сад, телефонная линия, мебель (частично меблирована), собственный бассейн, автоматические двери, автоматический полив, спутниковое телевидение, подвал , солярий, терраса, кладовка, автобусы, деревья, медицинские центры, школы, побережье, гольф, горы, урбанизация, огорожена, вид на море, открытый вид, детские площадки, гараж включен в цену.

Посмотрите ещё объекты в нашем каталоге: 1. Продажа - Купить Недвижимость в Испании от RozenGold Real Estate.

Характеристики

МЕСТОНАХОЖДЕНИЕ

Провинция	Alicante
Город	Finestrat
Район	Finestrat

ОПИСАНИЕ ОБЪЕКТА

Тип недвижимости	Дома (виллы)
Кв. метры	329 кв. м.
Дуплекс	Да
Спальни	6
Ванных комнат	3
Балкон	Да
Терасса	Да
Гараж	Да

ДОПОЛНИТЕЛЬНЫЕ ДАННЫЕ

Год постройки	1978
Размер участка	1695 кв. м.
Сад	Ландшафтный дизайн
С мебелью	Да
Вид на море	Да
Рядом с морем	4 км.
Центральное отопление	Да
Кондиционер	Да
Система автополива	Да
Бассейн	Да
Камин	Да
Двойной стеклопакет	Да
Барбекю	Да
Парковочное место	Да
Бытовая техника на кухне	Да
Кухня отдельная	Да
Постирочная комната	Да
Санузел	Да
Сигнализация	Да

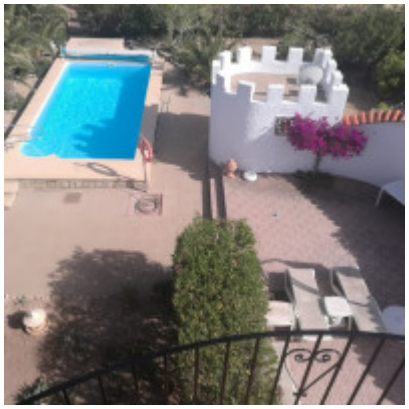
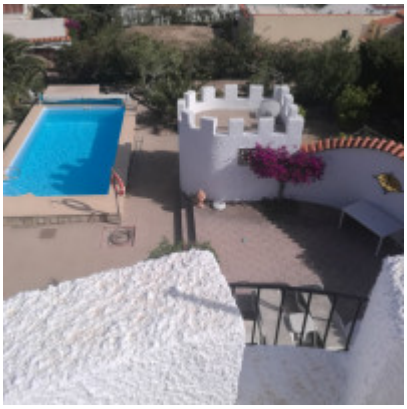

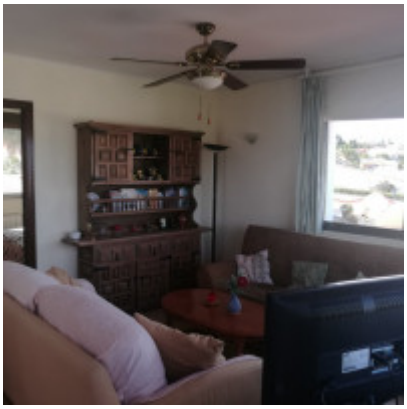

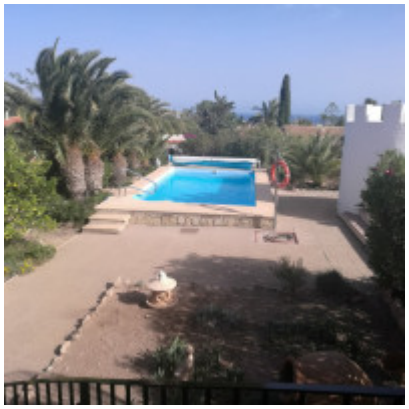

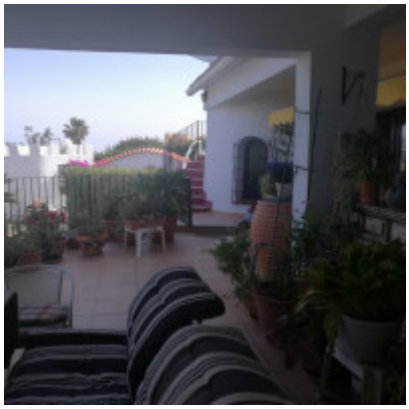

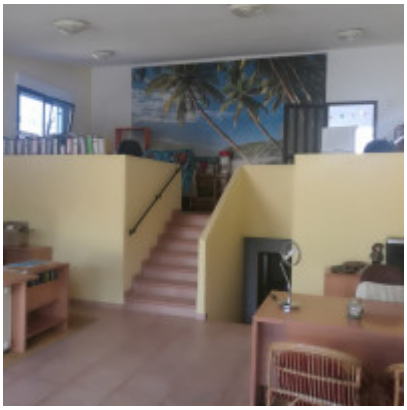

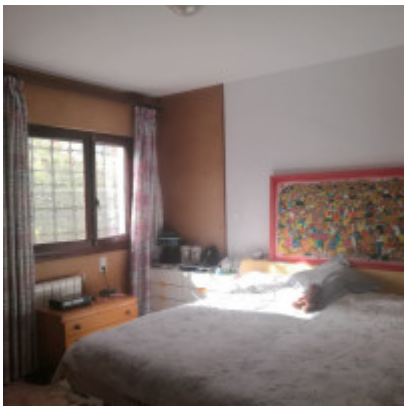

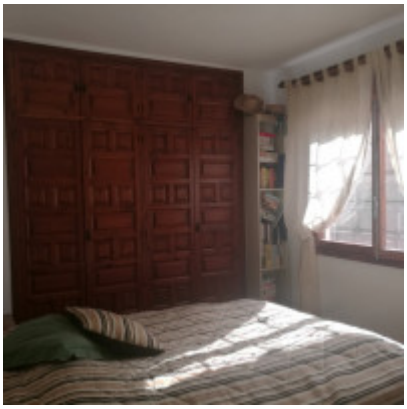
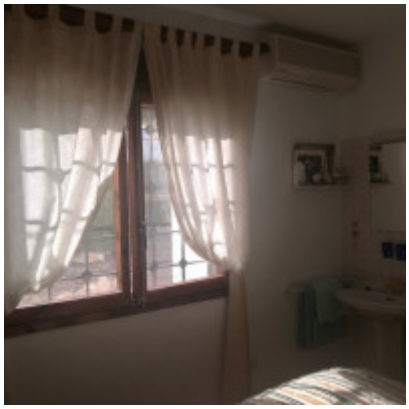

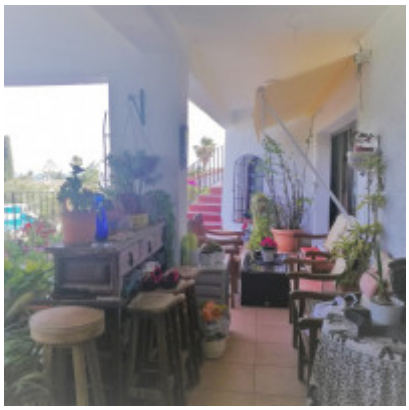
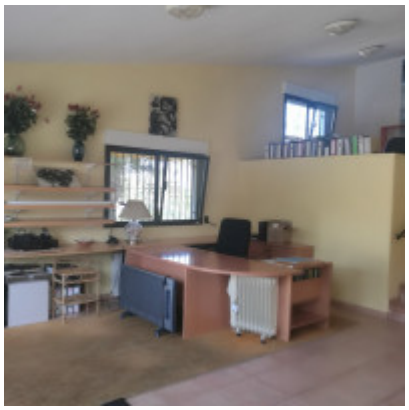
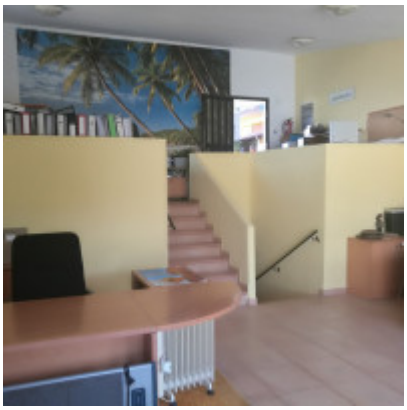

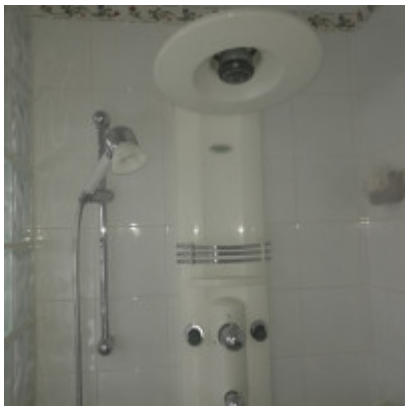

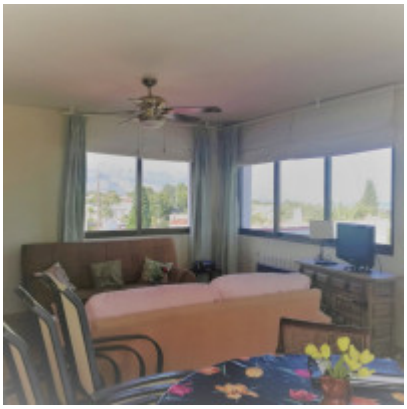

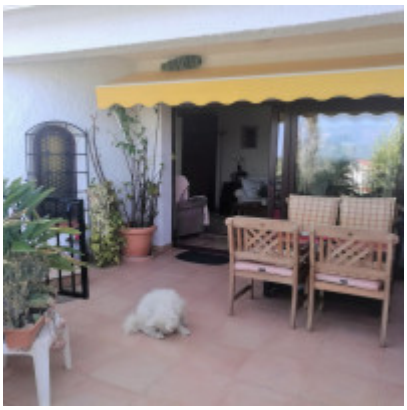

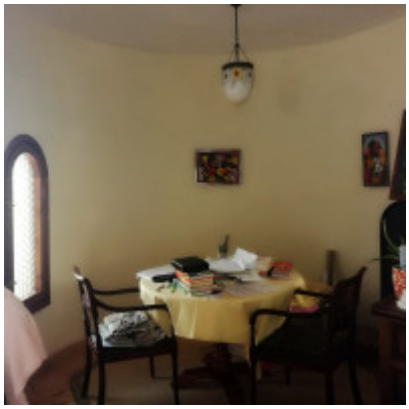
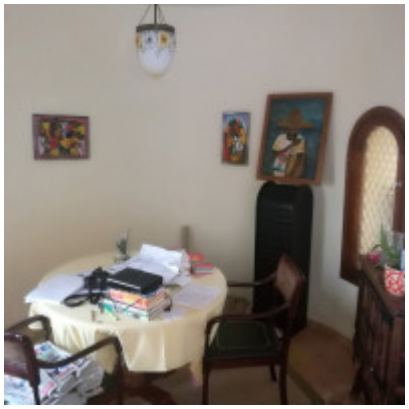

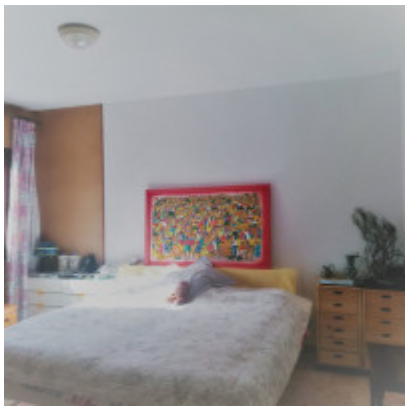
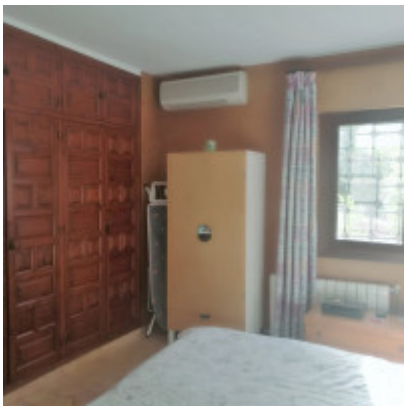
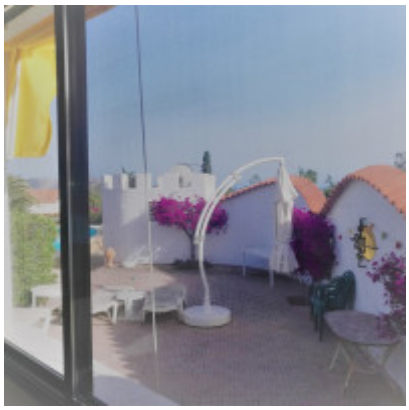
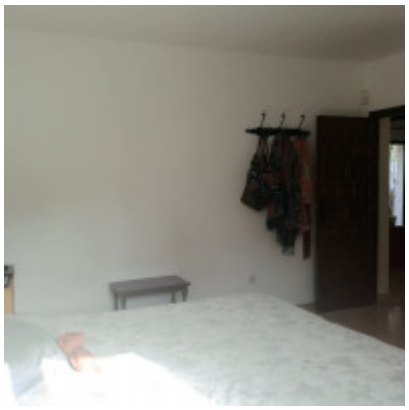

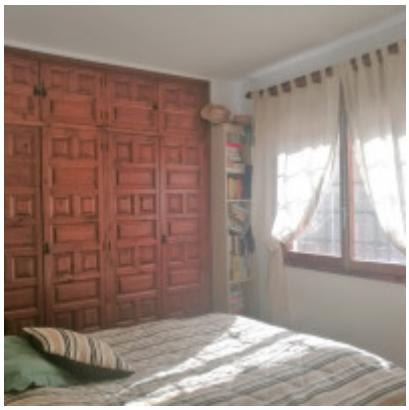
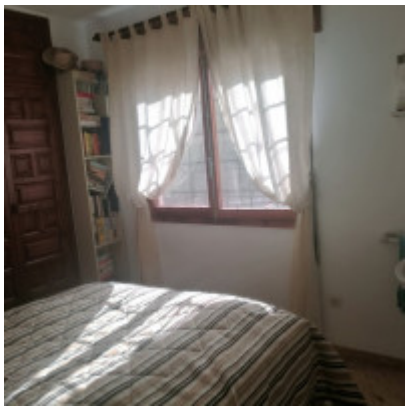

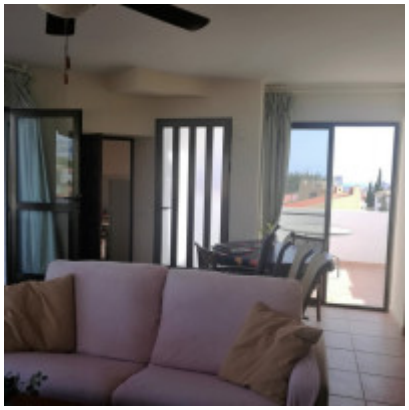

Наш сайт использует cookie (файлы с данными о прошлых посещениях сайта) для персонализации сервисов и удобства пользователей. Мы серьезно относимся к защите персональных данных — ознакомьтесь с условиями и принципами их обработки.
Вы можете запретить сохранение cookie в настройках своего браузера.