Квартира в Албир

Артикул: DE01422

Временно недоступен

~~€0~~€185 000

Описание

Новые апартаменты с гостиной в Албир. Современный ремонт, бытовая техника. Без мебели.

Кухня, 2 спальнями, ванной комнатой и туалетом, прачечной, гаражной террасой.

1 этаж, лифт. Гараж. Терраса. Бассейн.

Посмотрите ещё объекты в нашем каталоге: 1. Квартиры - Купить квартиру в Испании в агентстве недвижимости RozenGold Real Estate.

Характеристики

МЕСТОНАХОЖДЕНИЕ

Провинция	Alicante
Город	Albir
Район	Albir

ОПИСАНИЕ ОБЪЕКТА

Новостройка	Нет
Тип недвижимости	Квартиры (апартаменты)
Кв. метры	98 кв. м.
Спальни	2
Ванных комнат	2
Терасса	Да
Гараж	Да

ДОПОЛНИТЕЛЬНЫЕ ДАННЫЕ

Вид на море	вид на море и на горы
Лифт	Да

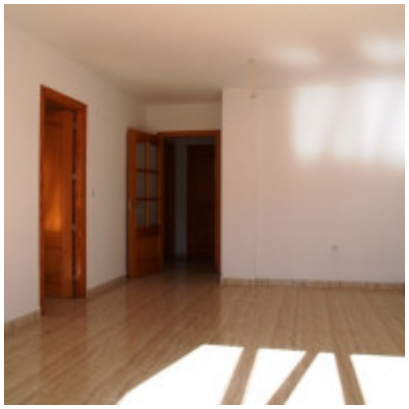

Наш сайт использует cookie (файлы с данными о прошлых посещениях сайта) для персонализации сервисов и удобства пользователей. Мы серьезно относимся к защите персональных данных — ознакомьтесь с условиями и принципами их обработки.
Вы можете запретить сохранение cookie в настройках своего браузера.