Апартаменты в Беничатель

Артикул: NV01706

Артикул: NV01707

Варианты:

◉Апартаменты, 2 спальни 1 ванные комнаты 92 м 2 €152 461
○Апартаменты, 2 спальни 1 ванные комнаты 92 м 2 €163 721

Временно недоступен

~~€0~~€152 461

Описание

Несколько моделей на выбор, с садом, террасой, барбекю, полностью оборудованным, готовым к заселению.

В естественной обстановке, с привлекательными видами, в непосредственной близости от Кала-дель-Лебейг и всего в 4 км от Морайры

Зоны общего пользования с несколькими бассейнами и большой террасой для принятия солнечных ванн, с социальным клубом, детской игровой площадкой, предназначенной для повседневной жизни.

Комплекс Jardines de Montecala состоит из двухквартирных апартаментов на двух уровнях с террасами и частными садами на первом этаже и террасами с барбекю на верхнем уровне.

Квартиры с застроенной площадью от 85 до 105 квадратных метров с различной внутренней отделкой и стилями на выбор. С доступом

ко всем коммунальным услугам, включая два больших бассейна с просторными террасами, детскую игровую площадку и социальный клуб, ландшафтные зоны, коммунальную парковку.

Посмотрите ещё объекты в нашем каталоге: 1. Квартиры - Купить квартиру в Испании в агентстве недвижимости RozenGold Real Estate.

Характеристики

МЕСТОНАХОЖДЕНИЕ	
Провинция	Alicante
Город	Benitachell
Район	Cumbre del Sol
ОПИСАНИЕ ОБЪЕКТА	
Новостройка	Да
Тип недвижимости	Квартиры (апартаменты)
Терасса	Да
ДОПОЛНИТЕЛЬНЫЕ ДАННЫЕ	
С мебелью	Да
Вид на море	Да
Рядом с морем	Да
Бассейн	Да

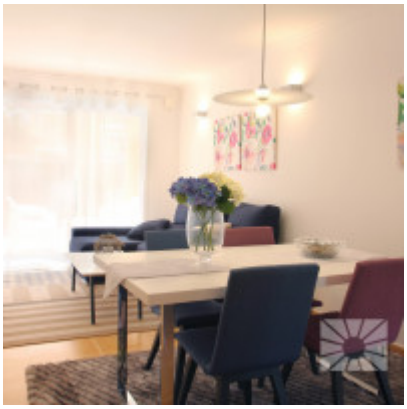

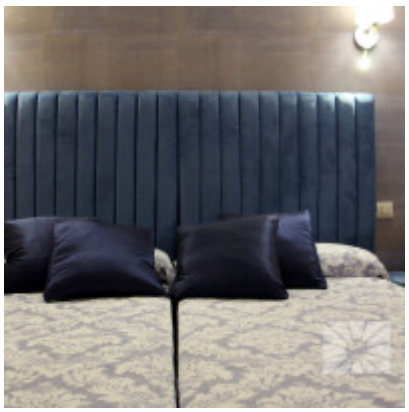

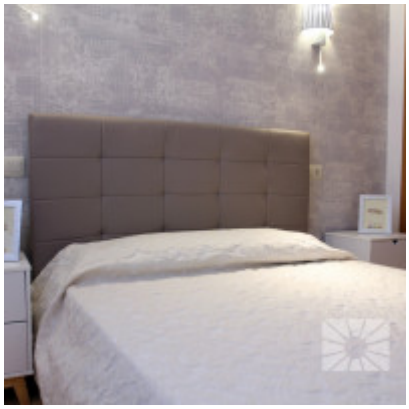

Наш сайт использует cookie (файлы с данными о прошлых посещениях сайта) для персонализации сервисов и удобства пользователей. Мы серьезно относимся к защите персональных данных — ознакомьтесь с условиями и принципами их обработки.
Вы можете запретить сохранение cookie в настройках своего браузера.