Дом в Torrevieja

Артикул: IV01989

Временно недоступен

~~€0~~€100 500

Описание

Смежный дом в Torrevieja.

Дом площадью 70 м² расположен на 3 этажах. 2 спальни, 2 ванные комнаты, гостиная, кухня, солярий площадью 45 м2 с душем. Ориентация юго-восток.

В нескольких шагах находится общественный бассейн, окруженный зелеными зонами с пальмами и зонтиками.

Дом находится в пешей доступности от многочисленных баров, ресторанов, супермаркетов и аптек.

Посмотрите ещё объекты в нашем каталоге: 1. Дома и котеджи - Купить дом у моря в Испании, в агентстве недвижимости RozenGold Real Estate.

Характеристики

МЕСТОНАХОЖДЕНИЕ

Провинция	Alicante
Город	Torrevieja

Район	Los Balcones

ОПИСАНИЕ ОБЪЕКТА

Тип недвижимости	Дома (виллы)
Кв. метры	70 кв. м.
Спальни	2
Ванных комнат	2
Терасса	Да

ДОПОЛНИТЕЛЬНЫЕ ДАННЫЕ

Размер участка	110 кв. м.
Сад	Да
С мебелью	Да
Вид на море	Панорамный вид
Рядом с морем	3 км
Кондиционер	Да
Парковочное место	Да

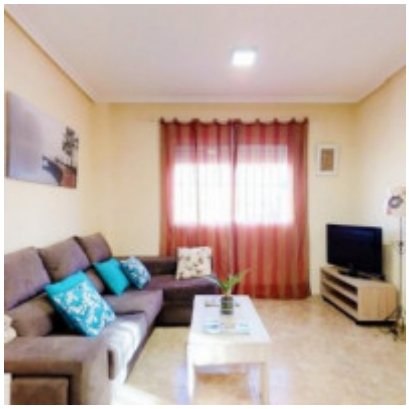

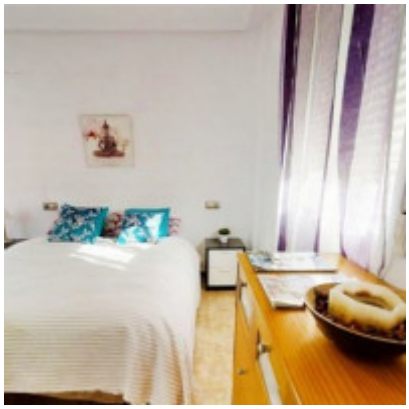
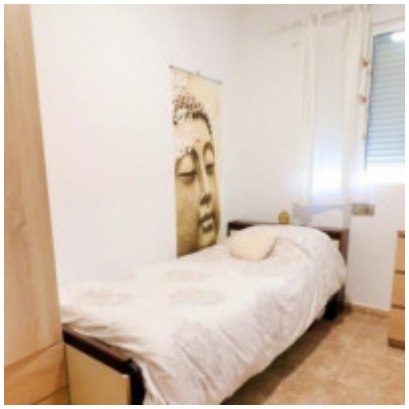

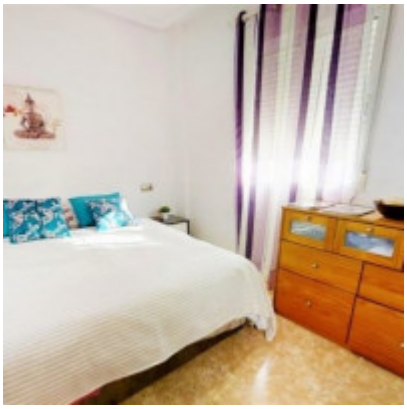

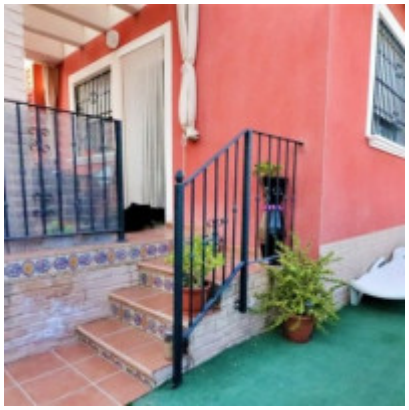
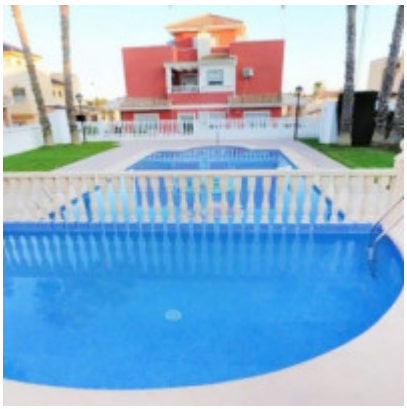
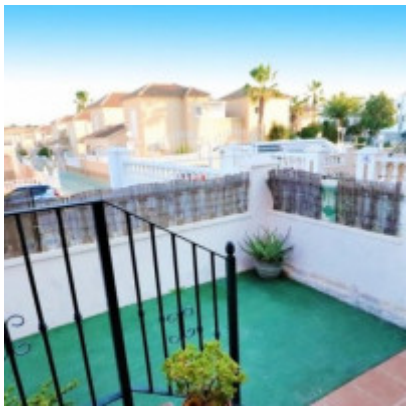

Наш сайт использует cookie (файлы с данными о прошлых посещениях сайта) для персонализации сервисов и удобства пользователей. Мы серьезно относимся к защите персональных данных — ознакомьтесь с условиями и принципами их обработки.
Вы можете запретить сохранение cookie в настройках своего браузера.