Пентхаус в Finestrat

Артикул: DV02038

Временно недоступен

~~€0~~€198 900

Описание

Просторный пентхаус в Finestrat. Панорамный вид, очень тихий район, рядом со всеми услугами, CC La Marina, Carrefour.
В районе Terra Mítica, в окружении полей для гольфа и зеленых зон.
Быстрый доступ к пляжам, шоссе.

Посмотрите ещё объекты в нашем каталоге: 1. Продажа - Купить Недвижимость в Испании от RozenGold Real Estate.

Характеристики

МЕСТОНАХОЖДЕНИЕ

Провинция	Alicante
Город	Finestrat

Район	Finestrat

ОПИСАНИЕ ОБЪЕКТА

Тип недвижимости	Квартиры (апартаменты)
Кв. метры	143 кв. м.
Спальни	3
Ванных комнат	3
Балкон	Да
Терасса	Да

ДОПОЛНИТЕЛЬНЫЕ ДАННЫЕ

С мебелью	Частично
Кладовая комната	Да
Вид на море	Да
Рядом с морем	Да
Бассейн	Да
Лифт	Нет
Этаж	1
Парковочное место	Да

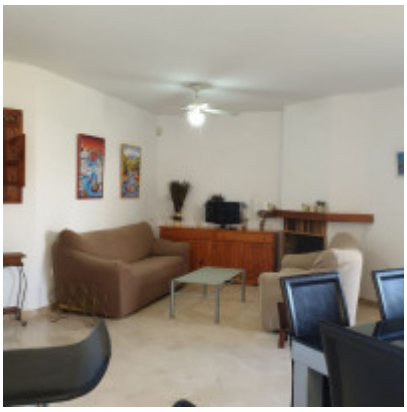

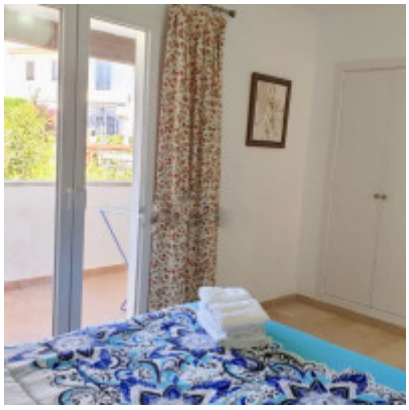
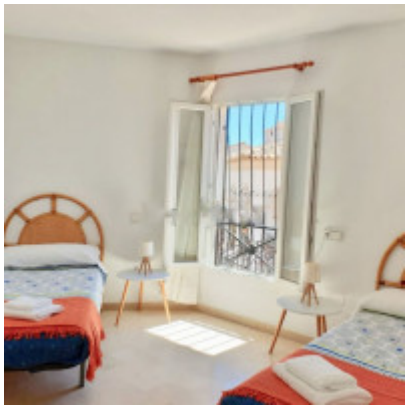

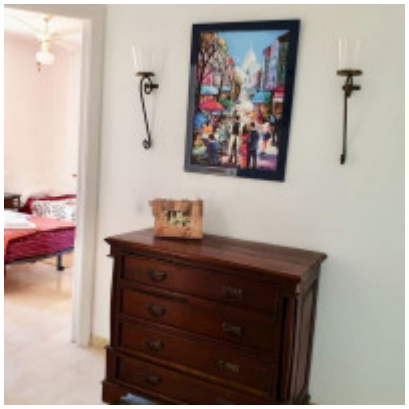

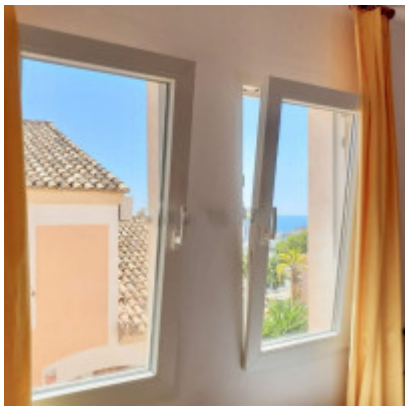

Наш сайт использует cookie (файлы с данными о прошлых посещениях сайта) для персонализации сервисов и удобства пользователей. Мы серьезно относимся к защите персональных данных — ознакомьтесь с условиями и принципами их обработки.
Вы можете запретить сохранение cookie в настройках своего браузера.