Чалет в Alfaz del Pi

Артикул: DE02055

Временно недоступен

~~€0~~€410 000

Описание

Шикарный Чалет в роскошной урбанизации, лучшее место в комплексе, с максимальной конфиденциальностью, в 10 минутах ходьбы от центра Эль-Альбир, Маяка и пляжа.

Современный дизайн, очень яркая, с большими окнами.
Гараж более 100 м, с лифтом, чтобы подняться прямо на первый и первый этаж.
На нижнем этаже есть просторная гостиная, столовая и кухня с прямыми выходами на две внешние террасы, которые также связаны, одна из них имеет сад, а две имеют беседки. На этом этаже также есть туалет.
На первом этаже находится главная спальня с ванной комнатой, еще одна ванная комната и просторный кабинет-спальня.
К услугам гостей солярий площадью более 80 м с панорамным видом на 360º от побережья Альтеа - Эль-Альбир до Бенидорма через Сьерра-Хелада.
В гараже, помимо места для двух автомобилей и нескольких мотоциклов-велосипедов, есть большая комната с большими окнами и возможностью быть разделенной на две части, есть открытая прачечная, а также есть место, чтобы сделать еще одну ванную комнату.

Посмотрите ещё объекты в нашем каталоге: 1. Дома и котеджи - Купить дом у моря в Испании, в агентстве недвижимости RozenGold Real Estate.

Характеристики

МЕСТОНАХОЖДЕНИЕ	
Провинция	Alicante
Город	Albir
Район	Alfaz del Pi
ОПИСАНИЕ ОБЪЕКТА	
Тип недвижимости	Дома (виллы)
Кв. метры	323 кв. м.
Спальни	3
Ванных комнат	3
Балкон	Да
Терасса	Да
ДОПОЛНИТЕЛЬНЫЕ ДАННЫЕ	
Сад	Да
С мебелью	Бытовая техника
Кладовая комната	Да
Кондиционер	Да
Бассейн	Да

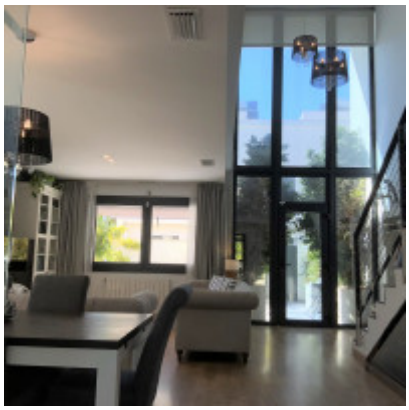

DO MORE OF WHAT MAKES YOU HAPPY

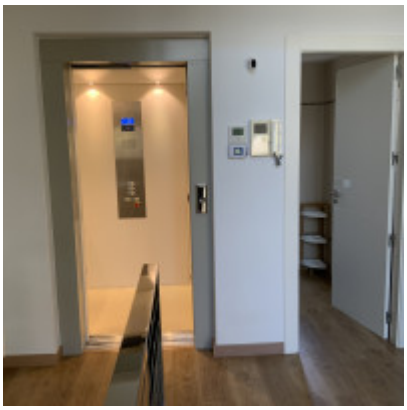

HOME IS WHERE THE HEART IS

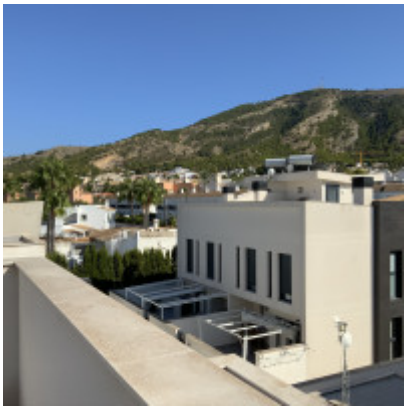

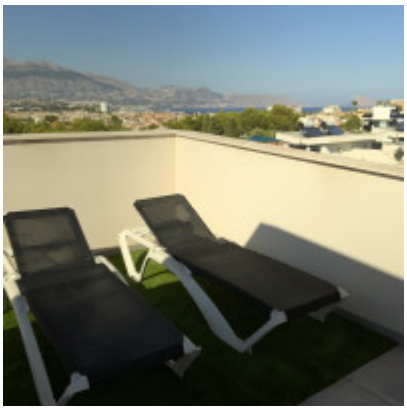

Наш сайт использует cookie (файлы с данными о прошлых посещениях сайта) для персонализации сервисов и удобства пользователей. Мы серьезно относимся к защите персональных данных — ознакомьтесь с условиями и принципами их обработки.
Вы можете запретить сохранение cookie в настройках своего браузера.