Вилла в Alfaz del Pi

Артикул: DE02056

Временно недоступен

~~€0~~€338 000

Описание

Вилла в средиземноморском стиле в центре Альбира.

Расположена в очень тихом месте, но в то же время недалеко от всех удобств, ресторанов, баров и магазинов.

Расстояние до пляжа: 10 минут ходьбы. Из окон открывается великолепный панорамный вид на море и горы.

Площадь застройки составляет 170 квадратных метров. На участке есть сад. В саду есть фруктовые деревья и беседка. Дом состоит из двух этажей:первого и первого.

На нижнем этаже находятся гараж на 4 машины, котельная и просторная кладовая (ее можно превратить в гостевую комнату). На первом этаже есть крыльцо, две спальни, гостиная с камином, кухня и ванная комната. На верхнем уровне находится солярий. Дом был недавно отремонтирован, имеет кондиционеры, светодиодное освещение и инфракрасное электрическое отопление (очень экономично). Все коммуникации в доме новые (трубы, электричество, оптическое волокно и т. д.). Дом продается полностью оборудованным мебелью и бытовой техникой.

Посмотрите ещё объекты в нашем каталоге: 1. Дома и котеджи - Купить дом у моря в Испании, в агентстве недвижимости RozenGold Real Estate.

Характеристики

МЕСТОНАХОЖДЕНИЕ	
Провинция	Alicante
Город	Albir
Район	Alfaz del Pi
ОПИСАНИЕ ОБЪЕКТА	
Тип недвижимости	Дома (виллы)
Кв. метры	170 кв. м.
Спальни	3
Ванных комнат	2
Балкон	Да
Терасса	Да
Гараж	Да
ДОПОЛНИТЕЛЬНЫЕ ДАННЫЕ	
Размер участка	760 кв. м.
Сад	Да
С мебелью	Да
Кладовая комната	Да
Вид на море	Панорамный вид
Рядом с морем	5 минут пешком
Кондиционер	Да
Бассейн	Да
Камин	Да
Парковочное место	Да

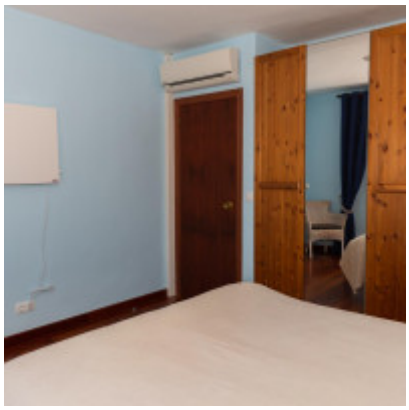
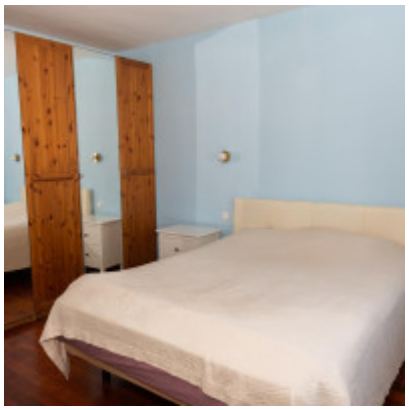

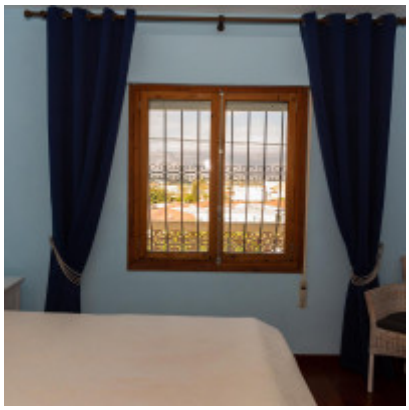

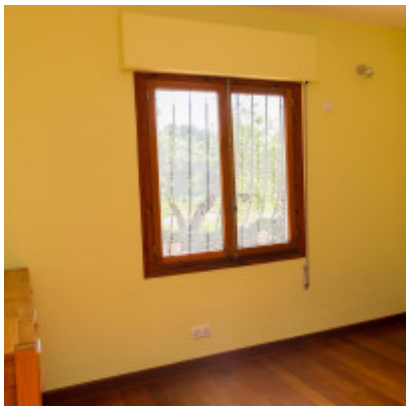
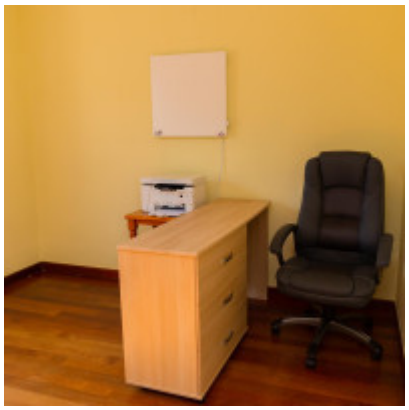

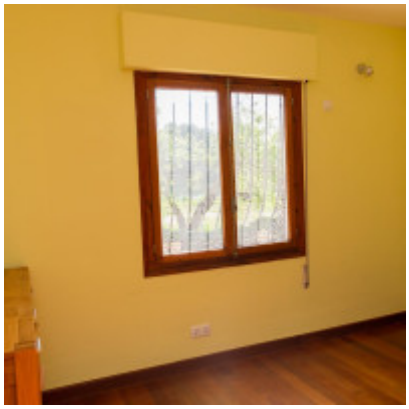

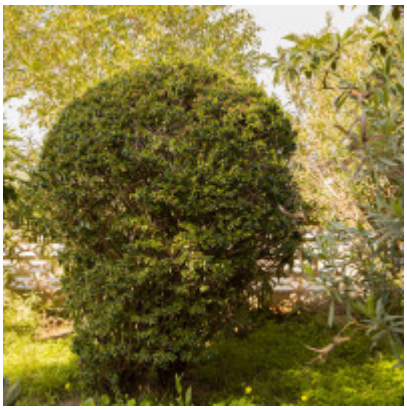

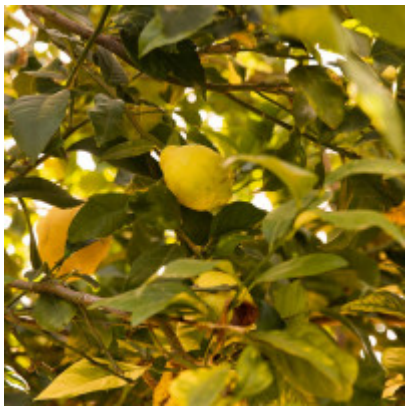
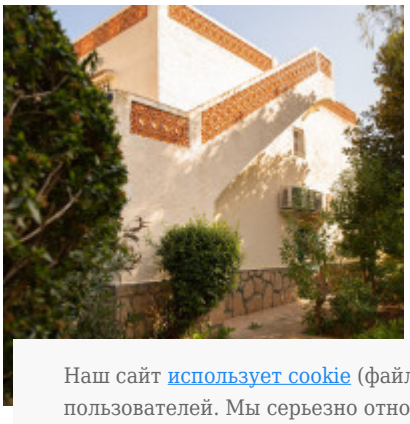

Наш сайт использует cookie (файлы с данными о прошлых посещениях сайта) для персонализации сервисов и удобства пользователей. Мы серьезно относимся к защите персональных данных — ознакомьтесь с условиями и принципами их обработки.
Вы можете запретить сохранение cookie в настройках своего браузера.