Бунгало в Бенидорм

Артикул: IV02037

Временно недоступен

~~€0~~€160 000

Описание

Бунгало расположено в 3 км от пляжа и центра Бенидорма.

Закрытая урбанизация. В бунгало есть гостевой туалет у входа, а на первом этаже - кухня и гостевая комната (гостиная), из которой можно выйти на террасу с небольшим садиком, где обычно находится барбекю.

На втором этаже две спальни и две ванные комнаты с ванной и душем. Виды из спален на бассейн или парк. Красивый современный дом.

Посмотрите ещё объекты в нашем каталоге: 1. Дома и котеджи - Купить дом у моря в Испании, в агентстве недвижимости RozenGold Real Estate.

Характеристики

МЕСТОНАХОЖДЕНИЕ

Провинция	Alicante
Город	Benidorm
Район	Benidorm

ОПИСАНИЕ ОБЪЕКТА

Тип недвижимости	Дома (виллы)
Кв. метры	89 кв. м.
Спальни	2
Ванных комнат	2
Балкон	Да
Терасса	Да
Гараж	Да

ДОПОЛНИТЕЛЬНЫЕ ДАННЫЕ

Сад	Да
С мебелью	Да
Кладовая комната	Да
Вид на море	Да
Рядом с морем	Да
Центральное отопление	Да
Кондиционер	Да

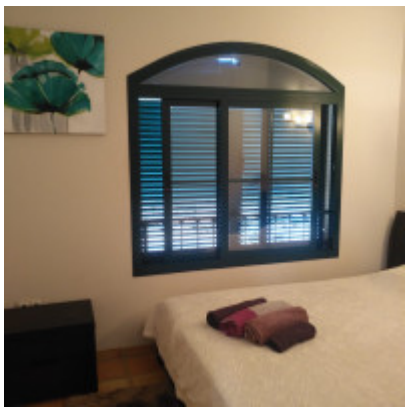

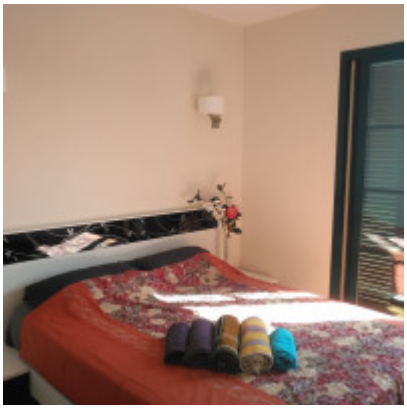

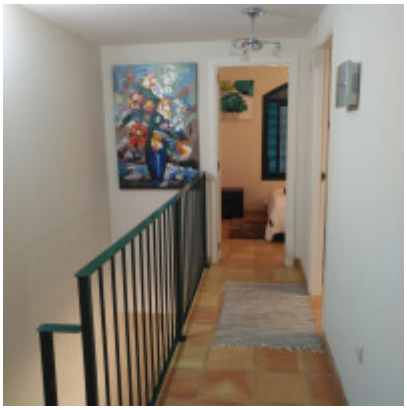
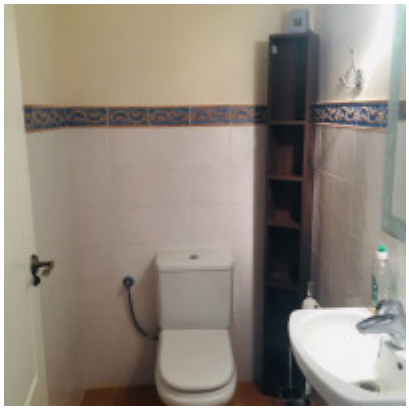
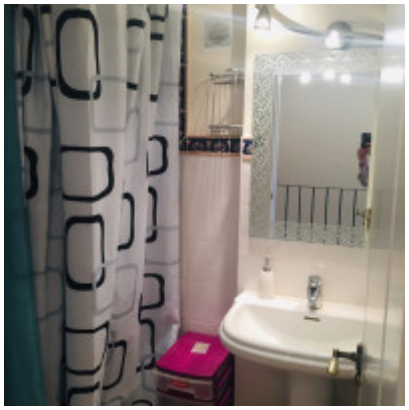

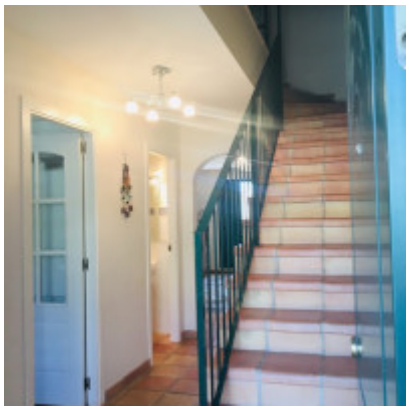

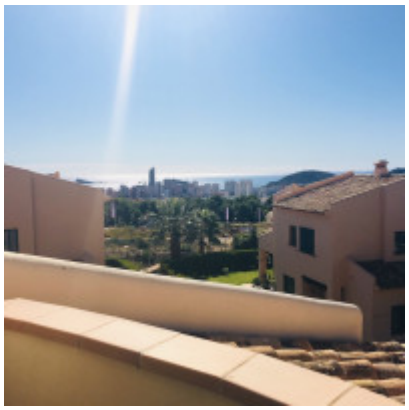
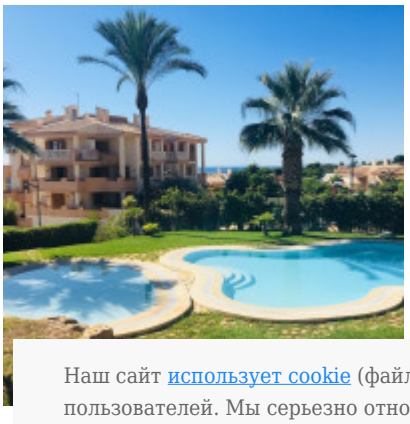

Наш сайт использует cookie (файлы с данными о прошлых посещениях сайта) для персонализации сервисов и удобства пользователей. Мы серьезно относимся к защите персональных данных — ознакомьтесь с условиями и принципами их обработки.
Вы можете запретить сохранение cookie в настройках своего браузера.